

Estrutura Organizacional

Escrito por SANDRO LEMOS OLIVEIRA

Ter, 07 de Abril de 2015 14:21 - Última atualização Ter, 30 de Janeiro de 2018 11:22

/*

== RESET LINKS

```
== */ a:link { color: black; } a:visited { color: black; } a:link { text-decoration: none; } a:visited { text-decoration: none; } a:hover { text-decoration: none; } a:active { text-decoration: none; } /*
```

== GERAL

```
== */ .organograma { padding: 0; margin: 0; text-align: center; } #margem { padding-right: 40px; padding-left: 40px; padding-top: 25px; padding-bottom: 25px; } h1 { font-family: Frutiger, "Source Sans Pro", "DejuVu Sans", "Bitstream Vera Sans"; font-size: 24px; font-weight: bold; line-height: 26.4px; padding-top: 10px; color: black; text-align: center; } h2 { font-family: Frutiger, "Source Sans Pro", "DejuVu Sans", "Bitstream Vera Sans"; font-size: 20px; font-weight: bold; color: Black; text-align: center; } h3 { font-family: Frutiger, "Source Sans Pro", "DejuVu Sans", "Bitstream Vera Sans"; font-size: 18px; font-weight: bold; color: #009045; text-align: center; padding-bottom: 0px; } #mail { font-size: 8pt; font-family: Frutiger, "Source Sans Pro", "DejuVu Sans", "Bitstream Vera Sans"; } .verde { color: #009045; font-size: 13px; font-weight: bold; display: inline-block; margin-top: 10px; } .verde_nomargin { color: #009045; font-size: 13px; display: inline-block; } .direita { text-align: right; } .center { text-align: center; } a.lverde:link {color:#009045;text-decoration:none;} a.lverde:visited {color:#009045;text-decoration:none;} a.lverde:hover {text-decoration:underline;} /*
```

== Email

```
== */ address { font-style: normal; /*display: inline;*/ } /* 40 é o código para escrever o caractere '@' */ address.unipampa:after { content: "40 unipampa.edu.br"; } address.alegrete:after { content: "40 alegrete.unipampa.edu.br"; } address.listas:after { content: "40 listas.unipampa.edu.br"; } address.gmail:after { content: "40 gmail.com"; } /*
```

== TABELA

```
== */ #hor-minimalist-b { font-family: "Lucida Sans Unicode", "Lucida Grande", "Sans-Serif"; font-size: 12px; background: #fff; margin: 5px; width: 480px; border-collapse: collapse; text-align: center; position: relative; left: 50%; margin-left: -240px; } #hor-minimalist-b th { font-size: 14px; font-weight: normal; color: #009045; padding: 10px 10px; border-bottom: 1px solid #9d9d9c; text-align: center; } #hor-minimalist-b td { border-bottom: 1px solid #9d9d9c; color: #009045; padding: 6px 8px; } #hor-minimalist-b tbody tr:hover td { color: #000000; } #hor-minimalist-b td a { color: #009045; } #hor-minimalist-b .justify { text-align: justify; } #hor-minimalist-b .center { text-align: center; } #hor-minimalist-b td:hover a { color: #000000; } /*
```

== Modal

Estrutura Organizacional

Escrito por SANDRO LEMOS OLIVEIRA

Ter, 07 de Abril de 2015 14:21 - Última atualização Ter, 30 de Janeiro de 2018 11:22

```
=====  
== */ .modalDialog { position: fixed; font-family: Arial, Helvetica, sans-serif; top: 0;  
right: 0; bottom: 0; left: 0; background: rgba(0,0,0,0.5); z-index: 99999;  
opacity:0; -webkit-transition: opacity 400ms ease-in; -moz-transition: opacity 400ms  
ease-in; transition: opacity 400ms ease-in; pointer-events: none; overflow:scroll; /*  
activa scroll da página se a modal for muito comprida */ } .modalDialog:target { opacity:1;  
pointer-events: auto; } .modalDialog > div { width: 80%; position: relative; margin:  
5% auto; padding: 5px 20px 13px 20px; border-radius: 10px; background: #fff;  
background: -moz-linear-gradient(#fff, #999); background: -webkit-linear-gradient(#fff, #999);  
background: -o-linear-gradient(#fff, #999); -moz-box-shadow: 1px 1px 30px #000;  
-webkit-box-shadow: 1px 1px 30px #000; box-shadow: 1px 1px 30px #000; } .close {  
background: #606061; color: #FFFFFF; line-height: 25px; position: absolute; right:  
-12px; text-align: center; top: -10px; width: 24px; text-decoration: none;  
font-weight: bold; -webkit-border-radius: 12px; -moz-border-radius: 12px;  
border-radius: 12px; -moz-box-shadow: 1px 1px 3px #000; -webkit-box-shadow: 1px 1px  
3px #000; box-shadow: 1px 1px 3px #000; } .close:hover { background: #00d9ff; }
```

ESTRUTURA ORGANIZACIONAL

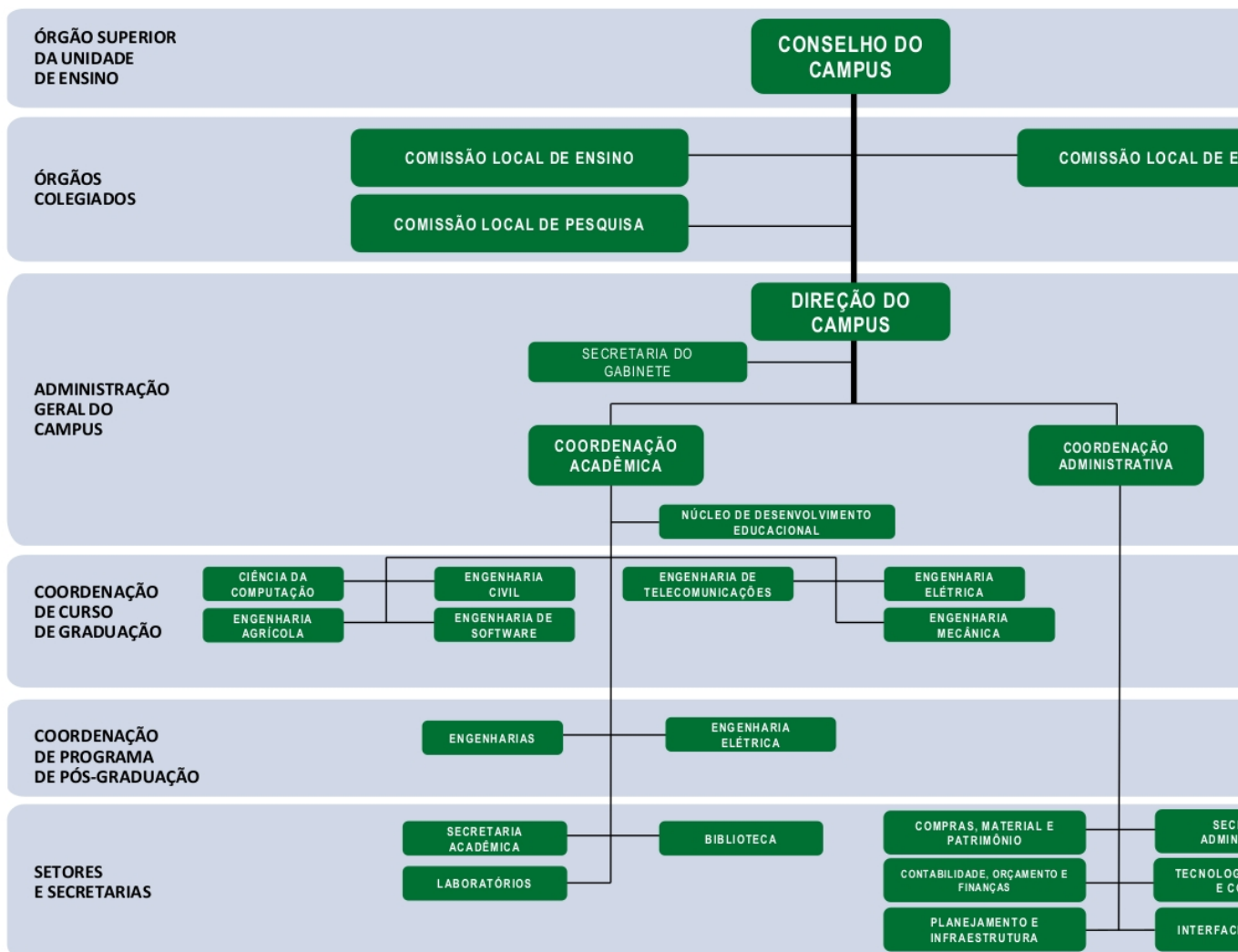

Organograma do Campus Alegre [1] [2]

X

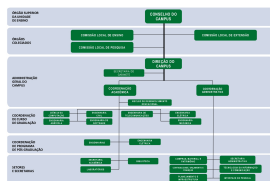

DIREÇÃO DO CAMPUS

Roberlaine Ribeiro Jorge

Ramal: 2300

E-mail: direcao.alegrete

Secretaria do Gabinete

Alessandra Fernandes de Lima

Ramal: 5006

E-mail: alessandralima

Leandro Cardoso de Oliveira

Ramal: 5074

E-mail: leandrooliveira

COORDENAÇÃO ACADÊMICA

Felipe Denardin Costa

Coordenador Acadêmico

Ramal: 2301

E-mail: coordacadalegrete

Secretaria Acadêmica

Ramal: 2018

E-mail: sec.acad.alegrete

Adriana dos Santos Rodrigues

Ramal: 5001

E-mail: adrianarodrigues

Alba Cristina Botelho Muniz

Ramal: 5078

E-mail: albamuniz

Guilherme Roso

Ramal: 5083

E-mail: guilhermeroso

Jocelaine Gomes Garaialdi

Ramal: 5046

E-mail: jocelainegaraialdi

Maria Cristina Carpes Marchesan (FG)

Ramal: 5020

E-mail: mariamarchesan

Simara Alexandra da Silva

Ramal: 5080

E-mail: simarasilva

Suzana Borges de Jesus de Souza

Ramal: 5019

E-mail: suzanasouza

Comissões Locais

Felipe Denardin Costa

Comissão Local de

Ramal: 2301

E-mail: fdenardin

Djeisson Hoffmann Thomas

Ensino

Comissão Local de

Ramal: 3064

E-mail: djeissonthomas

Pesquisa

Andrea Sabedra Bordin

Comissão Local de

Ramal: 3055

E-mail: andreabordin

Extensão

Ramal: 2002

Biblioteca

Estrutura Organizacional

Escrito por SANDRO LEMOS OLIVEIRA

Ter, 07 de Abril de 2015 14:21 - Última atualização Ter, 30 de Janeiro de 2018 11:22

E-mail: biblioteca.alegrete Bruna Luz da Silva Becker
Ramal: 5022

E-mail: brunabecker Cátia Rosana Lemos de Araújo
Ramal: 5005

E-mail: catiaaraujo Douglas Patrick Maia Borges
Ramal: 2002

E-mail: douglasmaia Leonardo Bachio Pavanelo
Ramal: 2002

E-mail: leonardopavanelo Marlucy Farias Medeiros (FG)
Ramal: 5021

E-mail: marlucyfarias **Laboratórios**
Adir Alexandre Bibiano Ferreira
Ramal: 5000

E-mail: adirferreira Ana Carolina Timm Classen
Ramal:

E-mail: anaclassen Andre Costa Vargas
Ramal: 5000

E-mail: andrevargas Cleber Millani Rodrigues
Ramal: 5048

E-mail: cleberrodrigues Cleiton Lucatel
Ramal: 5003

E-mail: cleitonlucatel Dieison Gabbi Fantineli
Ramal: 5047

E-mail: dieisonfantineli Diogo Silveira Kersten
Ramal: 5068

E-mail: diogosilveira Eduardo Silva Ferreira
Ramal:

E-mail: eduardoferreira Gean Oldra
Ramal: 5039

E-mail: geanoldra Gerson Evandro de Oliveira Sena
Ramal: 5007

E-mail: gersonsena Giulian Gauterio
Ramal:

E-mail: juliangauterio Ivan Mangini Lopes junior
Ramal: 5067

E-mail: ivanlopes Janice de Fátima Facco
Ramal: 5059

E-mail: janicefacco Jarbas Bressa Dalcin
Ramal: 5048

E-mail: jarbasdalcin Jhon Pablo Lima Cornélio
Ramal: 5002

E-mail: jhoncornelio Juliano Pereira Duarte (FG)
Ramal: 5065

E-mail: julianoduarte Lidiane Cechim
Ramal: 5054

E-mail: lidianecechim Marcelo de Jesus Dias de Oliveira

Estrutura Organizacional

Escrito por SANDRO LEMOS OLIVEIRA

Ter, 07 de Abril de 2015 14:21 - Última atualização Ter, 30 de Janeiro de 2018 11:22

Ramal: 8703

E-mail: marcelo.oliveira Raquel dos Santos Machado

Ramal:

E-mail: raquelmachado Thales Lima

Ramal:

E-mail: thaleslima **NuDE**

Ramal: 2022

E-mail: nude.alegrete Flávia Covalesky de Souza Rodrigues

Ramal: 5060

E-mail: flaviasouza Luci Annee Vargas Carneiro

Ramal: 2022

E-mail: lucicarneiro Luciano de Freitas Nunes

Ramal: 5042

E-mail: lucianonunes Marcele Finamor

Ramal: 7728

E-mail: marcelefinamor Mariela dos Santos Sasso

Ramal: 2022

E-mail: marielasasso Roberta dos Santos Messa

Ramal: 5022

E-mail: robertamessa **Coordenação de Cursos de Graduação**

Camila da Costa Lacerda Tolio Richardt

Ramal: 5084

E-mail: camilarichardt

Coordenação do curso de **Ciência da Computação**

Titular: Amanda Meincke Melo

Suplente: Aline Vieira de Mello

Ramal: 2311

E-mail: alcc

Coordenação do curso de **Engenharia Agrícola**

Titular: Carlos Aurélio Dilli

Suplente:

Ramal: 2308

E-mail: alea

Coordenação do curso de **Engenharia Civil**

Titular: Ederli Marangon

Suplente: Marília Ferreira Tamiosso

Ramal: 2312

E-mail: alec

Coordenação do curso de **Engenharia Elétrica**

Titular: Giovani Guarienti Pozzebon

Suplente: Marcelo Hahn

Ramal: 2313

E-mail: alee

Coordenação do curso de **Engenharia Mecânica**

Titular: Tonilson de Souza Rosedo

Estrutura Organizacional

Escrito por SANDRO LEMOS OLIVEIRA

Ter, 07 de Abril de 2015 14:21 - Última atualização Ter, 30 de Janeiro de 2018 11:22

Suplente: Mauricio Paz França

Ramal: 2314

E-mail: [alem](#)

Coordenação do curso de

[Engenharia de Software](#)

Titular: João Pablo Silva da Silva

Suplente: Alice Fonseca Finger

Ramal: 2310

E-mail: [ales](#)

Coordenação do curso de

[Engenharia de Telecomunicações](#)

Titular: Marcos Vinício Thomas Heckler

Suplente: Fabiano Tondello Castoldi

Ramal: 2306

E-mail: [alet](#)

Coordenação de Cursos de Pós-Graduação

Coordenação do Programa de Pós-Graduação

[em Engenharia](#)

Titular: Cesar Flaubiano da Cruz Cristaldo

Suplente: Jacson Weber de Menezes

Ramal: 2315

E-mail: [almeg](#)

Coordenação do Programa de Pós-Graduação

[em Engenharia Elétrica](#)

Titular: Felipe Grigoletto

Suplente: Eduardo Machado dos Santos

Ramal: 2305

E-mail: [alme](#)

Coordenação do Curso de Especialização

[em Engenharia Econômica](#)

Titular: Telmo Egmar Camilo Deifeld

Ramal:

E-mail: [ppgengencon](#)

COORDENAÇÃO ADMINISTRATIVA

Fernando Munhoz da Silveira

Coordenador Administrativo

Ramal: 2302

E-mail: [coordadmalegrete](#)

Compras, Material e Patrimônio

Frank Sammer Beulck Pahim

Ramal: 5011

E-mail: [frankpahim](#)

Rafael Paris da Silva

Ramal: 8041

E-mail: [rafaelparis](#)

Contabilidade, Orçamento e Finanças

Fábio Righi da Silva

Ramal: 5025

E-mail: [fabiosilva](#)

Interface de Pessoal

Leandro Segalla

Ramal: 5018

E-mail: [leandrosegalla](#)

Sandra Mara Posser

Estrutura Organizacional

Escrito por SANDRO LEMOS OLIVEIRA

Ter, 07 de Abril de 2015 14:21 - Última atualização Ter, 30 de Janeiro de 2018 11:22

Ramal: 5019

E-mail: sandraposser **Planejamento e Infraestrutura**

Dionatas Felipe Barrater Forneck (FG)

Ramal: 5082

E-mail: dionatasforneck **Secretaria Administrativa**

Raul Aguiar Teixeira

Ramal: 5073

E-mail: raulteixeira Télvio Rodrigues Liscano (FG)

Ramal: 5029

E-mail: telvioliscano **Tecnologia da Informação e Comunicação**

Angelo Cezar Teixeira Miralha

Ramal: 8702

E-mail: angelomiralha Gustavo Paim Berned

Ramal: 5026

E-mail: gustavoberned Julio César de Carvalho Lopes

Ramal: 8033

E-mail: juliolopes Lidiane Costa da Silva

Ramal:

E-mail: lidianesilva Rafael Prates Quevedo

Ramal: 8042

E-mail: rafaelquevedo Sandro Lemos Oliveira

Ramal: 8701

E-mail: sandrooliveira **Cargos de Chefia e Funções Gratificadas**

Cargo

Classificação

Diretor

CD-3

[3](#)

Coordenador Acadêmico e Administrativo

[3](#)

Coordenadores de Curso FCC

[4](#)

Chefe da Secretaria Acadêmica FG-2

[3](#)

Chefe da Secretaria Administrativa FG-1

[3](#)

Chefe da Setor de Infraestrutura FG-4

[3](#)

Chefe da Setor de Laboratórios FG-4

[3](#)

[1] [Estatuto da Unipampa](#)

[2] [Portaria Nº 367, de 18 de Abril de 2013](#)

[3] [Lei Nº 9.640, de 25 de Maio de 1998.](#)

Estrutura Organizacional

Escrito por SANDRO LEMOS OLIVEIRA

Ter, 07 de Abril de 2015 14:21 - Última atualização Ter, 30 de Janeiro de 2018 11:22

[2] [Lei Nº 12.677, de 25 de Junho de 2012.](#)