

Organograma Campus Bagé

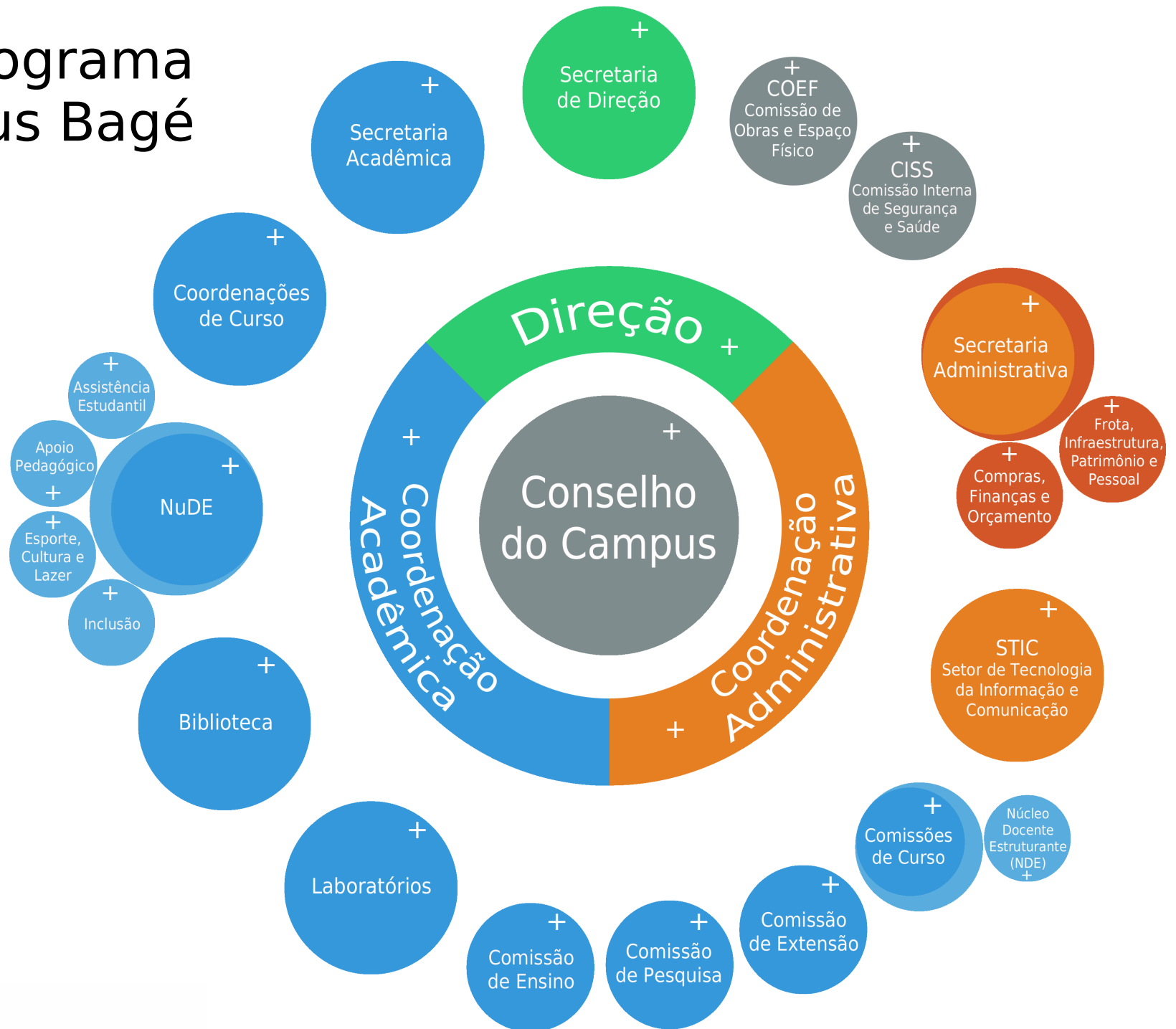

Conselho do Campus

Órgão normativo, consultivo e deliberativo no âmbito da Unidade Universitária.

(Texto completo no Regimento Geral da UNIPAMPA: Seção II do Capítulo II do Título IV).

Para mais informações acesse a página do [Conselho do Campus Bagé](#).

Direção

A Direção da Unidade Universitária, integrada por Diretor, Coordenador Acadêmico e Coordenador Administrativo, é o órgão executivo que coordena e superintende as atividades do Campus.

(Texto completo no Regimento Geral da UNIPAMPA: Seção III do Capítulo II do Título IV).

Diretor (Gestão 2013-2016)

Prof. Dr. Fernando Junges

Contatos: fernando.junges@unipampa.edu.br
e bage@unipampa.edu.br

Secretaria de Direção

Setor responsável por dar suporte à Direção e ao Conselho do Campus Bagé.

São atribuições principais da Secretaria de Direção:

- Receber os documentos direcionados ao Diretor do Campus;
- Secretariar as reuniões do Conselho do Campus e elaborar as atas, coletando as assinaturas e encaminhando a mesma, após aprovada, para divulgação na página do Campus;
- Revisar documentos a serem expedidos pela equipe diretiva da unidade;
- Elaborar documentos oficiais conforme necessidade da equipe diretiva da unidade;
- Arquivar documentos da Direção e do Conselho do Campus.

Secretária Executiva: Verônica Medeiros dos Santos
Contato: veronicasantos@unipampa.edu.br

Coordenação Acadêmica

À Coordenação Acadêmica compete coordenar o planejamento, o desenvolvimento e a avaliação das atividades acadêmica do Campus.

(Texto Completo no Regimento Geral da UNIPAMPA:Seção IV do Capítulo II do Título IV).

Coordenador Acadêmico (Gestão 2013-2016)
Prof. Dr. Paulo Fernando Marques Duarte Filho
Contato: coordenador.academico@bage.unipampa.edu.br

Secretaria Acadêmica

Setor responsável por dar suporte à Coordenação Acadêmica no registro e controle da vida acadêmica do Campus Bagé.

Contato: sa.bage@unipampa.edu.br

Chefe da Secretaria Acadêmica: Cecília Ferro da Cunha
Contato: cecilia.cunha@unipampa.edu.br

Coordenações de Curso

Compete ao Coordenador de Curso executar as atividades necessárias à consecução das finalidades e objetivos do Curso que coordena.

O Coordenador de Curso e seu substituto serão eleitos para um mandato de 2 (dois) anos.

(Texto completo no Regimento Geral da UNIPAMPA: Seção X do Capítulo II do Título IV).

Para mais informações acesse as páginas dos:

[Cursos de Graduação](#) e [Cursos de Pós-Graduação](#) do Campus Bagé.

NuDE

Núcleo de Desenvolvimento Educacional

O Núcleo de Desenvolvimento Educacional (NuDE) é o setor ligado à Coordenação Acadêmica do Campus Bagé, e é responsável por:

- Garantir a execução da Assistência Estudantil e Apoio Pedagógico;
- Garantir a articulação das ações de Acessibilidade e Inclusão;
- Desenvolver e apoiar atividades de Esporte, Cultura e Lazer.

Contato: nudecampusbage@gmail.com

Para mais informações acesse a página do [NuDE](#).

Biblioteca

A Biblioteca do Campus é o órgão responsável pela organização e manutenção do acervo das coleções - livros, dados, revistas, materiais digitais e outros, pelo serviço de referência e pela qualificação dos usuários.

(Texto completo no Regimento do Sistema de Bibliotecas (SisBi): Capítulo IV do Título II).

Contato: biblioteca.bage@unipampa.edu.br

Chefe da Biblioteca: Andrea Carvalho Pereira
Contato: andreapereira@unipampa.edu.br

Laboratórios

Chefe dos Laboratórios: Cintia Boldt Souza
Contato: cintiasouza@unipampa.edu.br

Coordenação Administrativa

À Coordenação Administrativa compete coordenar o planejamento, o desenvolvimento e a avaliação das atividades administrativas e de infraestrutura do Campus.

(Texto completo no Regimento Geral da UNIPAMPA: Seção V do Capítulo II do Título IV).

Coordenadora Administrativa (Gestão 2013-2016)

Dra. Paloma Cardoso da Rosa

Contato: coordenacaoadministrativa@bage.unipampa.edu.br

Secretaria Administrativa

Setor responsável por recepcionar e dar atendimento ao público, e superintender as atividades do Setor de Compras, Finanças e Orçamento e do Setor de Frota, Infraestrutura, Patrimônio e Pessoal, bem como dar suporte à Coordenação Administrativa do Campus Bagé.

Contato: sec.adm.bage@unipampa.edu.br

Chefe da Secretaria Administrativa: Cicero Gularte Scaglioni

Contato: ciceroscaglioni@unipampa.edu.br

STIC

Setor de Tecnologia da Informação e Comunicação

O STIC é um setor ligado à Coordenação Administrativa do Campus Bagé, mas que também segue as orientações do NTIC quanto à aplicação das políticas da área de Tecnologia da Informação e Comunicação.

Ao Núcleo de Tecnologia da Informação e Comunicação (NTIC) compete planejar, organizar, dirigir e controlar todas as atividades de interesse comum relacionadas à tecnologia da informação e à comunicação de acordo com as diretrizes da UNIPAMPA.

(Texto Completo no Regimento do NTIC: Título I).

São atribuições principais do STIC:

Manutenção da rede do Campus;
Atendimento ao usuário;
Auxílio às demais demandas de TI no Campus.

Atendimento através do [Sistema de Chamados](#).

Comissão de Ensino

A Comissão de Ensino tem por finalidade planejar e avaliar as atividades de ensino do Campus, zelando pela articulação dessas atividades com as de pesquisa e extensão.

(Texto completo no Regimento Geral da UNIPAMPA: Seção VI do Capítulo II do Título IV).

Coordenador: Prof. Dr. Paulo Fernando Marques Duarte Filho
Contato: paulo.filho@unipampa.edu.br

Para mais informações acesse a página da [Comissão de Ensino](#) do Campus Bagé.

Comissão de Pesquisa

A Comissão de Pesquisa tem por finalidade planejar e avaliar as atividades de pesquisa do Campus, zelando pela articulação dessas atividades com as de ensino e extensão.

(Texto completo no Regimento Geral da UNIPAMPA: Seção VII do Capítulo II do Título IV).

Coordenadora: Profa. Dra. Carla Judite Kipper
Contato: carla.kipper@unipampa.edu.br

Comissão de Extensão

A Comissão de Extensão tem por finalidade planejar e avaliar as atividades de extensão do Campus, zelando pela articulação destas atividades com as de ensino e pesquisa.

(Texto completo no Regimento Geral da UNIPAMPA: Seção VIII do Capítulo II do Título IV).

Coordenadora: Profa. Dra. Lúcia Maria Britto Corrêa
Contato: lucia.correa@unipampa.edu.br

COEF

Comissão de Obras e Espaço Físico

Comissão subordinada ao Conselho do Campus Bagé e é responsável por ações executivas e deliberativas, com relação às obras, modificação/adequação e ocupação dos espaços físicos existente no Campus Bagé.

Coordenador da COEF: Prof. Dr. Alexandro Schafer
Contato: alexandro.schafer@unipampa.edu.br

Para mais informações acesse a página da [COEF](#).

CISS

Comissão Interna de Segurança e Saúde

A Comissão Interna de Segurança e Saúde do Campus Bagé (CISS-CB), foi instituída em 2013 pelo Conselho do Campus, e tem como finalidade dar suporte à Direção do Campus e à Pró-Reitoria de Gestão de Pessoal em questões relacionadas a segurança e a saúde dos servidores e alunos, atuando em conjunto com a Coordenação Administrativa do Campus.

Coordenadora da CISS: Lucia Irala Leitão
Contato: lucia.irala@unipampa.edu.br

Apoio Pedagógico

O Desenvolvimento Pedagógico da Universidade Federal do Pampa é realizado pela Coordenadoria de Desenvolvimento Pedagógico (COORDEP).

Para mais informações acesse a página da [COORDEP](#).

No Campus Bagé o Apoio Pedagógico é executado pelo [NuDE](#).
Equipe técnica responsável:

Alice Alves (Técnica em Assuntos Educacionais)
Contato: alicealves@unipampa.edu.br

Viviane Gentil (Pedagoga)
Contato: vivianegentil@unipampa.edu.br

Compras, Finanças e Orçamento

Setor responsável por dar suporte à Secretaria Administrativa, com relação às demandas de Compras, Finanças e Orçamento.

Contatos:

Compras:

compras@bage.unipampa.edu.br

Orçamento:

orcamentoeplanejamento@bage.unipampa.edu.br

e diariaepassagens@bage.unipampa.edu.br

Frota, Infraestrutura, Patrimônio e Pessoal

Setor responsável por dar suporte à Secretaria Administrativa, com relação às demandas de Frota, Infraestrutura, Patrimônio e Pessoal.

Contatos:

Frota: Atendimento através do [GURI](mailto:logista.bage@unipampa.edu.br)
logista.bage@unipampa.edu.br

Infraestrutura: Atendimento através do SSM
[Sistema de Serviços e Manutenção](#)

Patrimônio:
patrimonio@bage.unipampa.edu.br

Pessoal:
interface.rh.bage@unipampa.edu.br

Assistência Estudantil

A Pró-Reitoria de Assuntos Estudantis e Comunitários (PRAEC) é quem desenvolve programas, benefícios e ações de Assistência Estudantil direcionadas à comunidade universitária, sempre em consonância com os princípios gerais do Projeto Institucional e da concepção de formação acadêmica.

Para mais informações acesse a página da [PRAEC](#) (Política de Assistência Estudantil).

No Campus Bagé a Assistência Estudantil é executada pelo [NuDE](#).
Equipe técnica responsável:

Daviane Azevedo (Assistente Social)
Contato: davianeazevedo@unipampa.edu.br

Míriam Silveira (Assistente Social)
Contato: miriamsilveira@unipampa.edu.br

Inclusão

O Núcleo de Inclusão e Acessibilidade (NinA) é quem desenvolve o projeto de Inclusão e Acessibilidade da UNIPAMPA.

Para mais informações acesse a página da [COORDEP](#) (Inclusão e Acessibilidade).

No Campus Bagé o projeto de Inclusão é acompanhado pelo [NuDE](#).
Responsável:

Nilton Cezar Rodrigues Menezes (Técnico em Assuntos Educacionais)
Contato: niltonmenezes@unipampa.edu.br

Esporte, Cultura e Lazer

No Campus Bagé as ações de Esporte, Cultura e Lazer são apoiadas pelo N.U.C.L.E.O. (Núcleo Universitário para Cultura, Lazer, Esportes e Ofícios).

O N.U.C.L.E.O. também promove atividades culturais, esportivas, de lazer e de ofícios (ou habilidades específicas) que complementem o cotidiano universitário, e também dá apoio as atividades de extensão.

No Campus Bagé o N.U.C.L.E.O. está ligado ao NuDE.
Equipe técnica responsável:

Giovani Souza Andreoli (Psicólogo)
Contato: giovaniandreoli@unipampa.edu.br

Marcelo Rivelino Martins da Silva (Assistente em Administração)
Contato: marcelo.silva@unipampa.edu.br

Comissões de Curso

A Comissão de Curso é o órgão que tem por finalidade viabilizar a construção e implementação do Projeto Pedagógico de Curso, as alterações de currículo, a discussão de temas relacionados ao curso, bem como planejar, executar e avaliar as respectivas atividades acadêmicas.

(Texto completo no Regimento Geral da UNIPAMPA: Seção X, do Capítulo II do Título IV).

Núcleo Docente Estruturante (NDE)

De acordo com a Resolução nº 1 de 17 de Junho de 2010, da Comissão Nacional de Avaliação da Educação Superior (CONAES), o NDE de um curso de graduação constitui-se de um grupo de docentes, com atribuições acadêmicas de acompanhamento, atuante no processo de concepção, consolidação e contínua atualização do projeto pedagógico do curso.

(Texto completo na Resolução nº 1 do CONAES).