

CONHEÇA O NUDE!

O NuDE— Núcleo de Desenvolvimento Educacional é responsável pelo atendimento de discentes e docentes do campus na área do desenvolvimento educacional, visando a qualidade da aprendizagem e a permanência do estudante na Universidade.

Objetivos:

- Promover a busca por um melhor desempenho acadêmico;
- Incentivar a permanência do estudante na Universidade.

Principais atividades:

- Desenvolvimento de projetos, eventos e oficinas com foco na aprendizagem e qualidade de vida do estudante;
- Atendimentos pedagógicos e de assistência ao estudante;
- Encaminhamentos para profissionais da área de saúde (rede pública), quando necessário;
- Acompanhamento dos estudantes com deficiência e necessidades educacionais especiais;
- Execução no campus do Programa de Bolsas Permanência- PBP (auxílio moradia, transporte e alimentação);

VISITE O NUDE!

ASSISTÊNCIA ESTUDANTIL

Plano de Permanência

É composto basicamente pelos programas de Alimentação Subsidiada Talheres do Pampa (RU), de Moradia Estudantil João-de-Barro e Programa de Apoio ao Transporte.

Saiba mais sobre os programas componentes do Plano de Permanência e as modalidades existentes no campus São Gabriel:

Programa de Apoio à Instalação Estudantil

O programa é direcionado aos alunos em situação de vulnerabilidade socioeconômica que vêm de cidades distantes dos campi da instituição, de modo a apoiar a chegada dos estudantes à comunidade acadêmica da UNIPAMPA.

O benefício consiste em uma única parcela, para auxiliar nas despesas do aluno com transporte de mudança, hospedagem ou aluguel, entre outras relacionadas com a instalação.

Programa de Moradia Estudantil João-de-Barro

É o programa responsável pela condução das moradias estudantis da Unipampa e pela concessão do auxílio-moradia aos alunos não-contemplados com vaga na moradia.

O que temos no Campus:

Modalidade Auxílio Moradia- auxílio financeiro de repasse mensal aos alunos selecionados em edital específico, nos campi onde não esteja em funcionamento a Moradia Estudantil (casa/vaga) e/ou em situação de ocupação total das vagas.

Programa de Desenvolvimento Acadêmico (PDA)

O PDA é um programa voltado para a iniciação do aluno matriculado em uma área de atividade: ensino, pesquisa, extensão e práticas integradas. Para participar o aluno não pode ter qualquer vínculo empregatício.

Mais informações: **Resolução N° 84/2014 sobre a Política de Assistência Estudantil**, página da Pró-Reitoria de Assuntos Estudantis e Comunitários – PRAEC, no portal da instituição e na página do Campus São Gabriel e no NuDE .

nude núcleo de desenvolvimento educacional

UNIPAMPA - Campus
São Gabriel

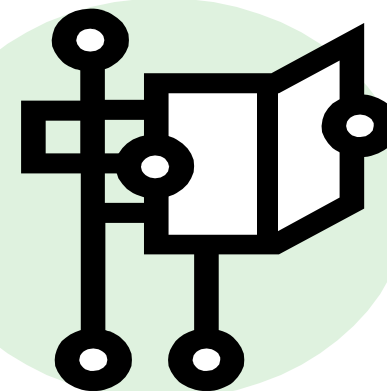

Contato

Endereço: Av. Antônio Trilha, nº 1847—Centro
São Gabriel— RS

Fone: (55) 3237 0850 Ramal 2841

Email : nude.saogabriel@unipampa.edu.br

Facebook : [facebook.com/nucleo.d.educacional](https://www.facebook.com/nucleo.d.educacional)

HORÁRIO DE FUNCIONAMENTO DO NuDE:

Manhã : 8h às 12h

Tarde: 13h30min às 17h30min



Equipe*



ASSITENTE SOCIAL

Tatiane do Nascimento Maciel

Email : tatianemaciel@unipampa.edu.br

ASSISTENTE EM ADMINISTRAÇÃO

Daiane Oliveira

Email: daianeoliveira@unipampa.edu.br

ASSISTENTE EM ADMINISTRAÇÃO

Evandro Lemos

Email: evandrolemos@unipampa.edu.br

PEDAGOGA

Patrícia Zaupa

Email– patriciazaupa@unipampa.edu.br

TÉCNICO EM ASSUNTOS EDUCACIONAIS

Carlos Alberto Xavier Garcia

Email– carlosgarcia@unipampa.edu.br

*Contato para agendamento de atendimento poderá ser realizado com qualquer servidor do Núcleo.

O NuDE também conta com monitores que são selecionados através de editais específicos para exercerem funções de apoio aos estudantes.

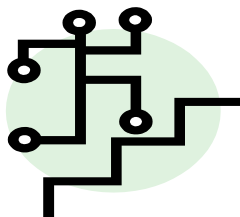

Dicas de Estudo

Caro (a) estudante, você agora está no Ensino Superior e esta é uma conquista muito importante: PARABÉNS! Valorize esta conquista! Cursar uma graduação exige maior grau de dedicação aos estudos e autonomia no processo de aprender. Fique atento (a) às dicas abaixo:

- Para obter sucesso na aprendizagem defina objetivos para a sua vida acadêmica, trace as estratégias para alcançá-los e cumpra-as!
- Mantenha-se motivado com foco nos objetivos;
- Estude diariamente de forma disciplinada! Para isso organize um cronograma de estudos, não estude apenas uma matéria ou assunto em detrimento dos outros, distribua o tempo e revise sempre que possível;
- Faça pequenas pausas durante as horas de estudo;
- Defina um local adequado: arejado, iluminado e tranquilo, onde te sintas bem e confortável para estudar. Procure criar as condições ideais, pode ser na Biblioteca da Unipampa (está aberta nos três turnos, de segunda à sexta), ou em casa, organize o ambiente e os materiais necessários.
- Evite distrações como celular e internet durante o estudo;

- Descubra como você aprende melhor: lendo em silêncio, lendo em voz alta, escrevendo, interpretando em voz alta, criando esquemas, resumos, músicas e rimas; ou combinando várias destas técnicas. Esta é uma forma de melhorar os resultados do estudo;
- É muito importante reservar tempo para dormir bem e para o lazer;
- Aproveite os tempinhos ociosos para reler os conteúdos: trajeto do ônibus, filas...;
- Aproveite ao máximo as aulas, fique no controle da sua atenção, tire dúvidas, peça explicações extras;
- Procure avançar nas leituras, a compreensão de um determinado texto ou conceito poderá se dar mais tarde, com as leituras seguintes ou após períodos de descanso.

A equipe do **NuDE** te deseja um ótimo início de curso e um excelente desempenho acadêmico!

Seja bem-vindo (a) ao campus da Unipampa São Gabriel!

