

JEFFERSON MARÇAL DA ROCHA

Bsc em Economia, Msc em Desenvolvimento, Dr. em
Meio Ambiente e Desenvolvimento

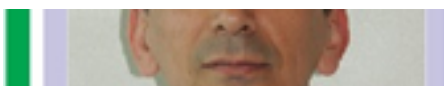

<http://lattes.cnpq.br/9707343593567031>

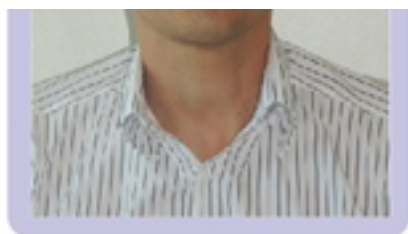

3232-6075 | 2255



Sede Administrativa - Sala 09



jeffersonrocha@unipampa.edu.br

ÁREAS DE ATUAÇÃO

Gestão dos Recursos Naturais
Desenvolvimento Regional
Agricultura e Sustentabilidade
Turismo e Sustentabilidade

COMPONENTES CURRICULARES

Economia dos Recursos Naturais
Desenvolvimento Regional
Sociedade, Cultura e Natureza
Sustentabilidade em Questão
Gestão Turística
Sociologia Rural
Economia Brasileira

