

# LÚCIA HELENA DO CANTO VINADÉ

Bsc em Medicina Veterinária e Dr<sup>a</sup>. em Ciências Biológicas

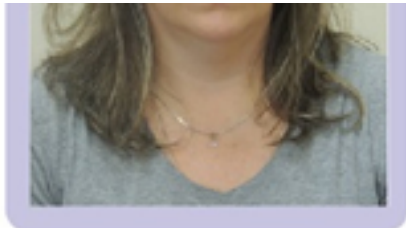

<http://lattes.cnpq.br/9245604354419040>



3232-1444 | 9960



Campus - Sala 318



[luciavinade@unipampa.edu.br](mailto:luciavinade@unipampa.edu.br)

## ÁREAS DE ATUAÇÃO

Bioquímica  
Neurobiologia

## COMPONENTES CURRICULARES

Bioquímica  
Neurobiologia

